

3049 - 4 - 11 - 000 - 00817

SERTORI SERVICIOS TOPOGRAFICOS DE RIVAS		ING. ALEJANDRO MAIRENA LEZCANO ING. VICTOR R. TALAVERA BEJARANO TEL: 503 3185
OBJETIVO:	DESMEMBRACION	UBICACION: DE ENTRADA AL VALLE, 90 m AL NW, 106.55 m AL SE Y 77.42 m AL W LAS DELICIAS, SAN JUAN DEL SUR, MUNICIPIO DEL DEPARTAMENTO DE RIVAS
ENAJENANTE:	GERALD ARON FEHR	EJECUTO: ING. LUIS R. MEJIA
ADQUIRENTE:	LARRY CHARANDUK	LIC. CAT. No. M-128-05
AREA:	= 1042.85 m ² = 1478.77 vrs ²	FIRMA:
ESCALA:	1: 500	FECHA: 30 DE MARZO DEL 2005

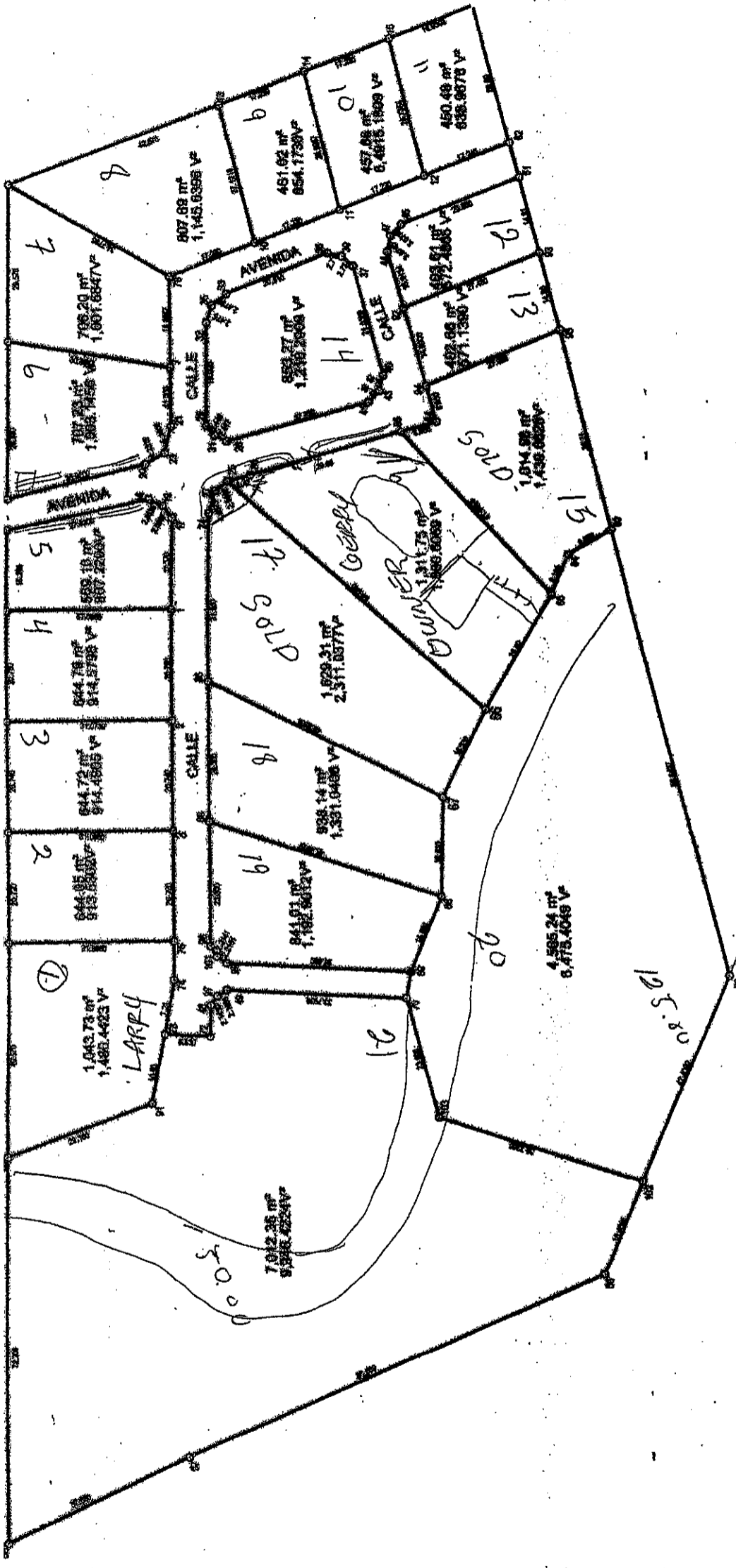

SERTORI SERVICIOS TOPOGRAFICOS DE RIVAS ING. ALEJANDRO MAIR ING. VICTOR R. TALAYERA	
PROYECTO: LOTIFICACION - LAS PALMERAS DE LAS DELICIAS SUBSECTOR:	UBICACION: LAS DELICIAS SAN JUAN DEL SUR. MR
EJECUTOR: JERRY FERRER AREA: 28.558.8574 MS = 48.888.7947 M ²	FIRMA: ING. VICTOR TALAYERA
ESCALA: 1 : 1200	FECHA: 09/JUNIO/2006